¿Y seguro de su coche? desde sólo 50€ Fácil Seguros www.facilseguros.com

Feria Automobilia Madrid XXIV - 2019

dragon400 - 12 ago 2019, 20:11 hrs. 2019

dragon400
Miembro del Foro
Registro: 15 Mar 2009
Mensajes: 1.000
Mi ciudad: Madrid

Hola amigos,

Para aquellos preparados para la próxima reunión. Aquí tienes el cartel de la Feria Automobilia Madrid 2019 en su Edición nº 24.

Como viene siendo habitual en los últimos años, será en Septiembre el siguiente sábado **día 14 de Septiembre de 2019.**

Este año tenemos en el cartel una cuarta cuestación solidaria a estudio del Pequeño Bulloso.

Como siempre, la feria tendrá lugar en la Iglesia de San George, en el maderfiel barrio de Salamanca, y con buena combinación por Metro y autobus.

Aviéjanse con cuentas para poder tramaméter en buen día conjuntando nuestra afición en este inicio tan agradable y donde tendremos oportunidad de ver a muchos amigos y conocidos.

AUTOMOBILIA MADRID 2019 Regístrate y VEE Mensajes **por Pedro**

Menu activo: 14 ago 2019

---

14 ago 2019

Bueno, ya queda menos para la feria.

Os quiero pedir los expositores ya están cubiertos. Nuevamente, a la cuarta de las cacaciones, tendremos oportunidad de remoz y vitelvor este anual encuentro entre aficionados.

Os esperamos.

Saludos.

A continuación os pongo un adelanto con el good del año anterior para que vaya ha feito con el ambiente que hubo en la Feria el año pasado. Gracias @gastrologo por las fotos.

Fotos Automobilia Madrid XXIII
https://www.pedrodeturo.com/foro/index.php?/topic/feria-automobilia-madrid-xxiii-2018.10380/

---

dragon400 - 14 ago 2019

Tres días para la Feria este Sábado que viene.
Día menos uno.

AUTOMOBILIA MADRID 2019 **por Pedro**

---

14 ago 2019

Jaime a todos, ¿Hay algún plan de contingencia para la lluvia? Parece que va a pasar como el año pasado. :(

---

dragon400 - 14 ago 2019

Bueno, ya queda menos para la feria.
Día menos uno.

---

15 ago 2019

Bueno, ya queda menos para la feria.
Día menos uno.

---

15 ago 2019

Llegué las últimas previsiones, mañana no habrá lluvia por la mañana, aunque es probable que haya algo ya avanzado la tarde.
Tendremos que esperar a ver como se van a comportar las nubes (la otra cara aguacero).
Confiemos en que podamos disfrutar de un buen día.

---

15 ago 2019

Ya llevaba rato aguardo con toda la mañana, por lo que pudimos disfrutar del evento hasta que hacia las 13:00 horas empezaron a caer las primeras gotas, momento en el que, recortando a unos plásticos, pudimos seguir mirando, comprando y charlando un ratillo.

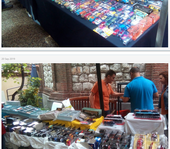

---

15 ago 2019

---

15 ago 2019

Iniciar sesión o registrarse para responder aquí.